move.ru
10 лет вместе

https://vladimir.move.ru/objects/9291553213

Создано: 12.03.2026 в 11:05

Обновлено: 12.03.2026 в 11:05

Абрамов Дмитрий, Центр Недвижимости и Права

79307444041

Александров, улица Ческа-Липа, д. 7

3 550 000 ₽

Александров, улица Ческа-Липа, д. 7

Улица

улица Ческа-Липа

для заметок

Квартира

Количество комнат	2
Жилая площадь	28 м^2
Площадь кухни	6 м^2
Общая площадь	45 м^2
Этаж	4/5

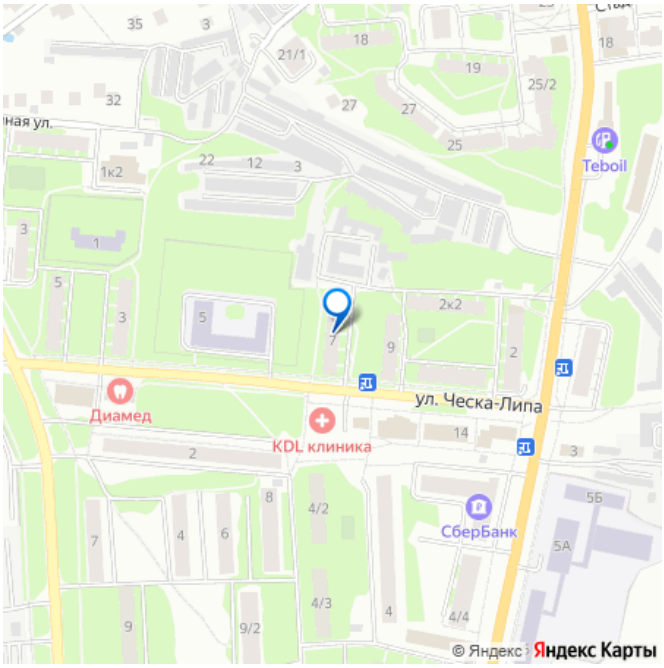

Детали объекта

Тип сделки	Продам
Раздел	Квартиры
Строение	Кирпичное
Тип комнат	раздельные
Тип балкона	балкон

Тип санузла

раздельный

Вид из окна

на улицу

Ремонт

косметический

Описание

Продается 2-комнатная квартира в городе Александров, улица Ческа-Липа, дом 7. Кирпичный дом 4/5 этаж. Общая площадь 44,4 кв.м. Район Черемушки, из окон видна гимназия № 2. Комнаты раздельные. Окна деревянные современные, балкон застеклен. Санузел раздельный. Развитая инфраструктура и общественный транспорт. Один собственник, более 5 лет в собственности.

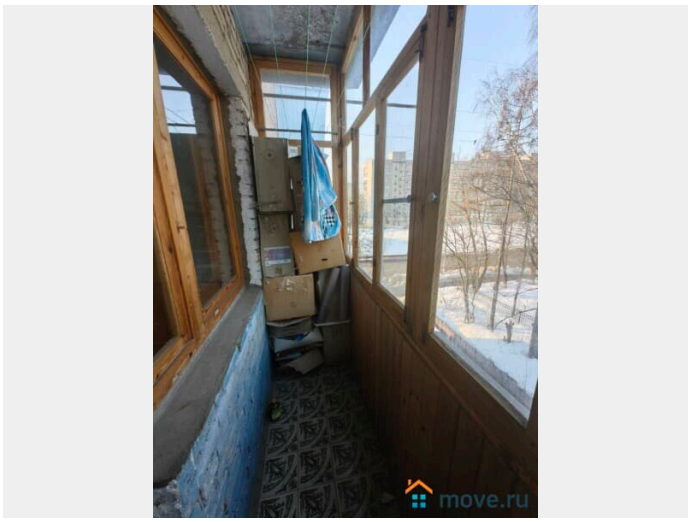

move.ru

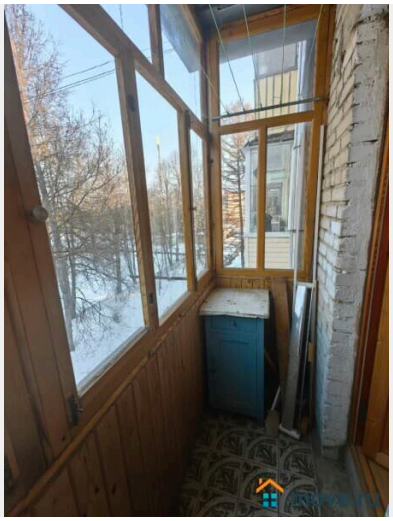
move.ru

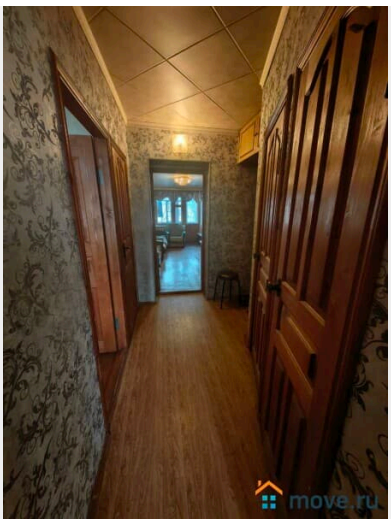
move.ru

move.ru

move.ru

move.ru

move.ru

move.ru

move.ru

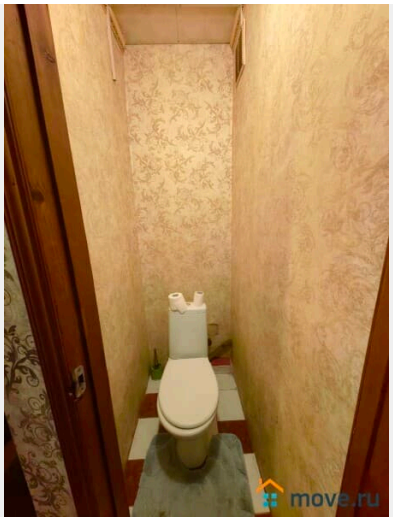
move.ru

move.ru

move.ru

move.ru

move.ru

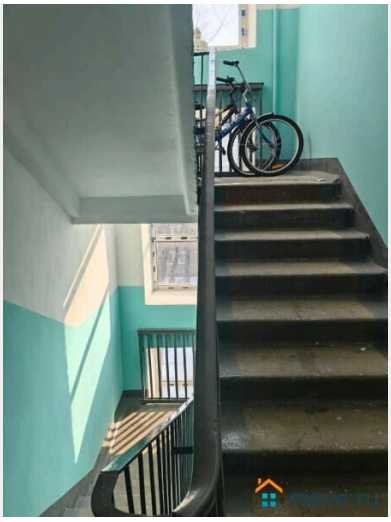
move.ru

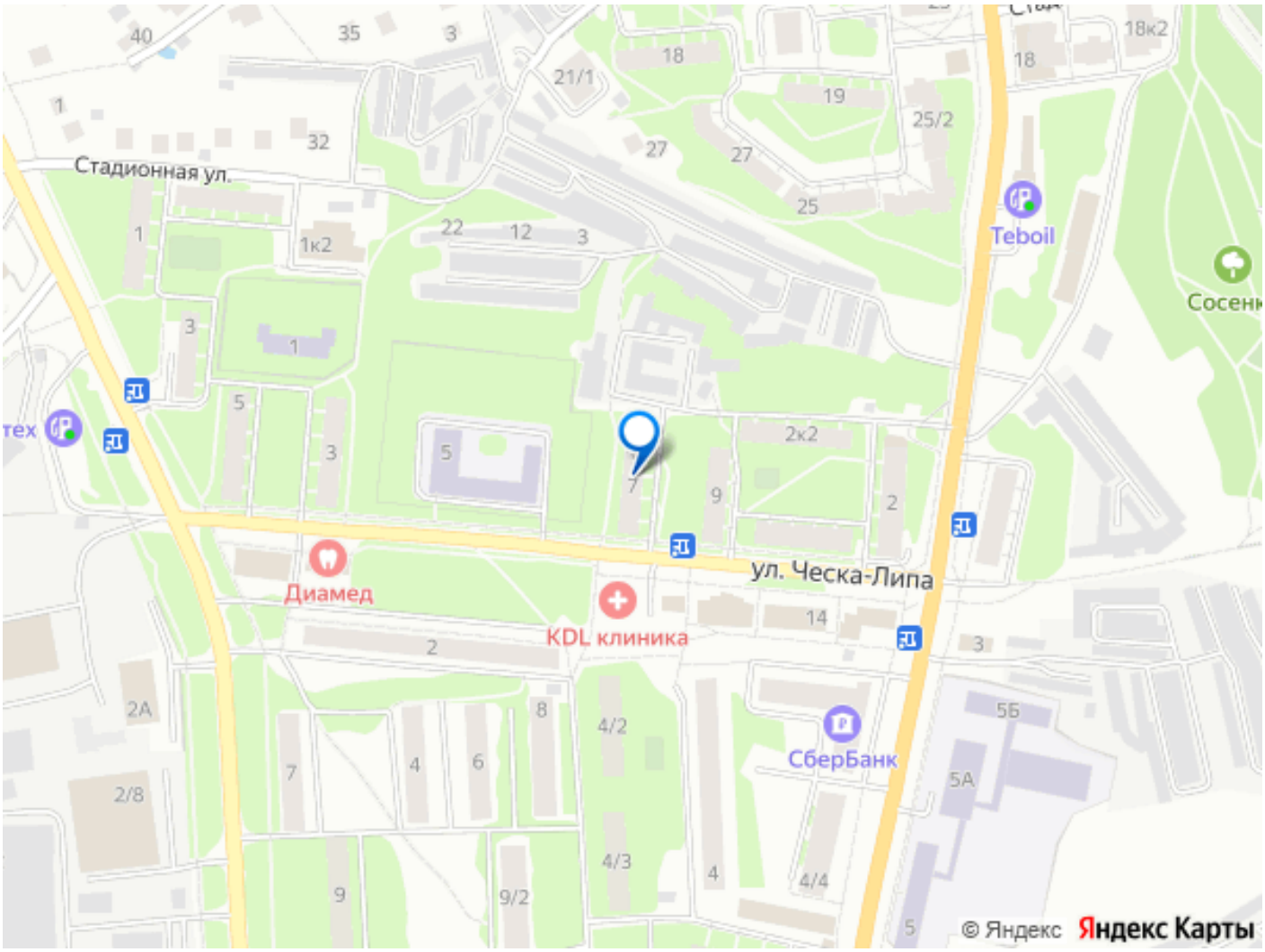

Move.ru - вся недвижимость России