move.ru
10 лет вместе

https://vladimir.move.ru/objects/9285435219

Создано: 04.10.2025 в 13:22

Обновлено: 14.01.2026 в 15:36

Прокофьев Дмитрий

79100900100

Кольчугино, улица 3 Интернационала, д. 67

6 900 000 ₽

Кольчугино, улица 3 Интернационала, д. 67

для заметок

Улица

улица 3 Интернационала

Квартира

Количество комнат	4
Высота потолков	3 м
Жилая площадь	60 м^2
Площадь кухни	11 м^2
Общая площадь	85 м^2
Этаж	2/4

Детали объекта

Тип сделки	Продам
Раздел	Квартиры
Строение	Кирпичное
Тип комнат	

раздельные

Тип балкона

2 балкона

Тип санузла

совмещенный

Покрытие пола

ламинат

Вид из окна

во двор

Ремонт

евро

Год постройки

1958 г.

Покупка в ипотеку

да

возможна ипотека, возможен торг, интернет, парковка

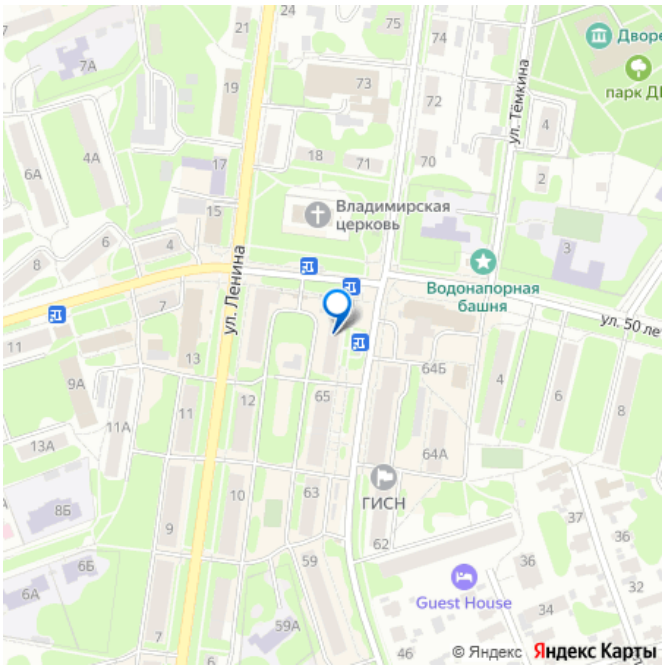

Описание

Продаю просторную 4-х комнатную квартиру в центре города Кольчугино Владимирской области, улица 3-го Интернационала, д. 67, 2/4 кирпичного дома, общая площадь 85 кв.м., кухня 11 кв.м., сан узел совместный, в квартире сделан отличный, свежий ремонт, все окна ПВХ. Два балкона отделаны и утеплены. В квартире уже установлен новый кухонный гарнитур и большой холодильник, все остается при продаже! Коммуникации центральные-отопление, вода, газ, установлены счетчики. Состояние отличное! Квартира расположена в центре города, рядом магазины, школа, детский сад, авто и ж/д вокзалы, спортивная площадка, игровая площадка. Парковка у дома. Окна выходят во двор. Квартира очень теплая. Один

собственник. Быстрый выход на сделку, можно мат. капитал, ипотека. Отличный, спокойный район для проживания!

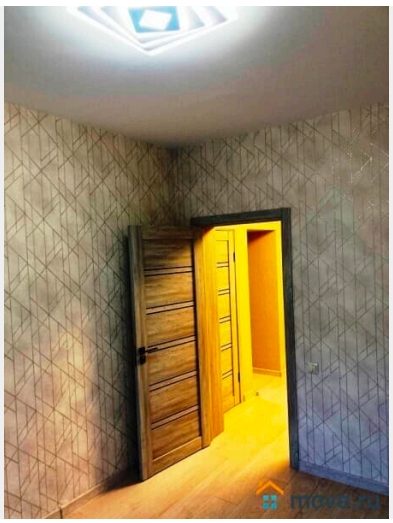

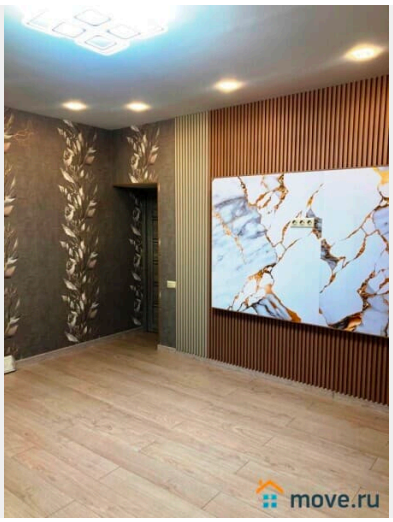

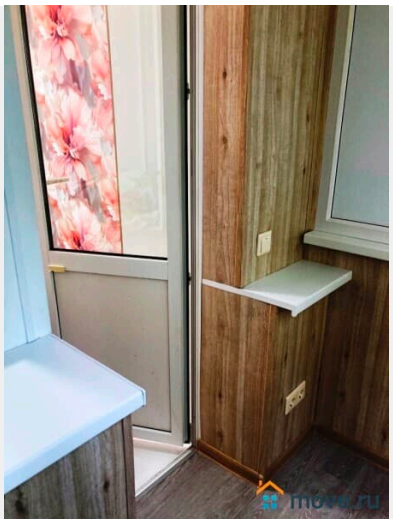
move.ru

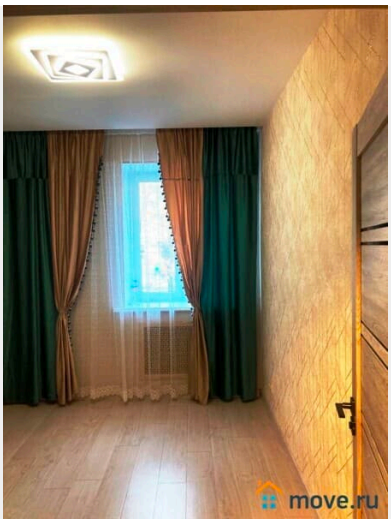
move.ru

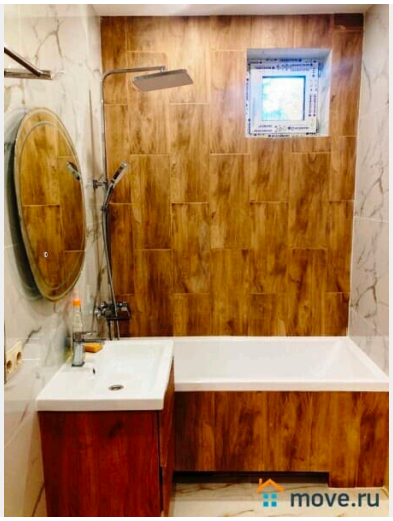
move.ru

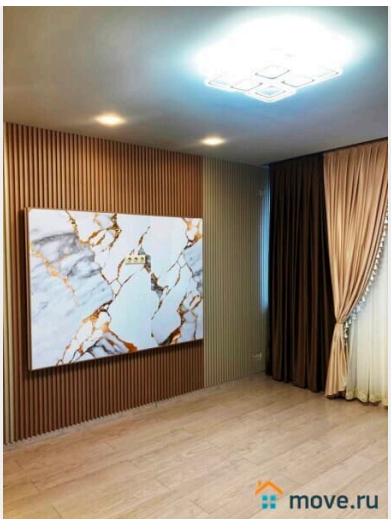
move.ru

move.ru

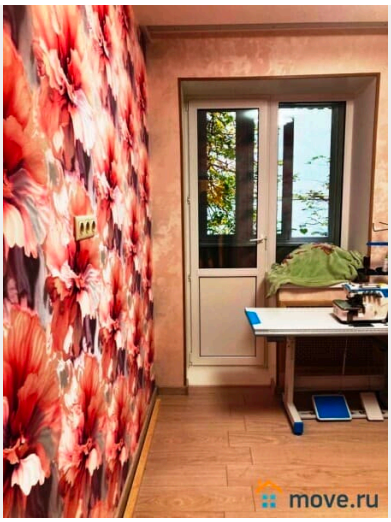
move.ru

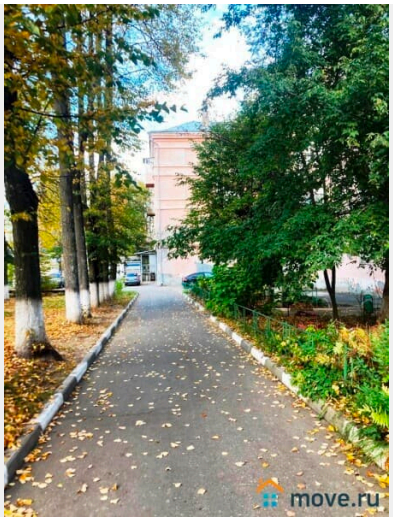
move.ru

move.ru

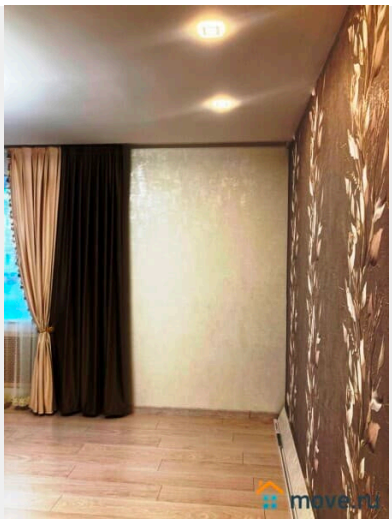
move.ru

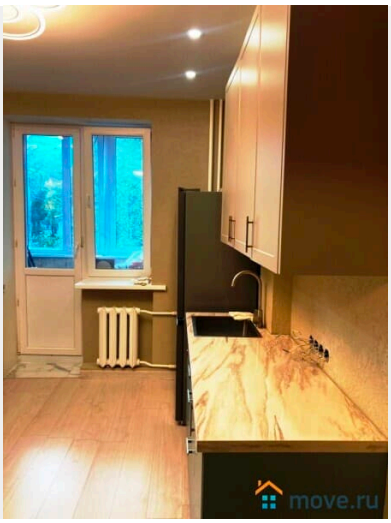
move.ru

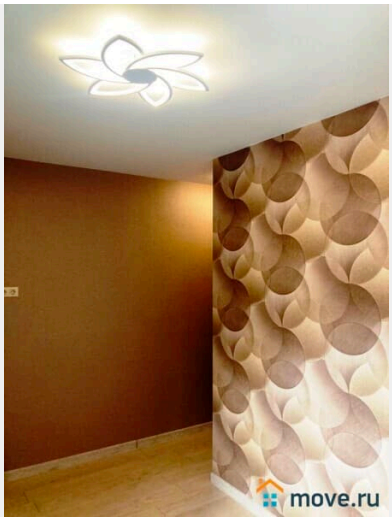
move.ru

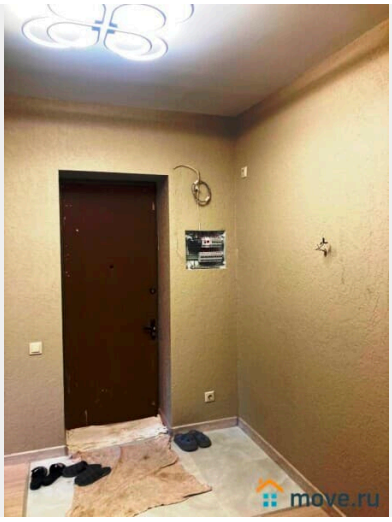
move.ru

move.ru

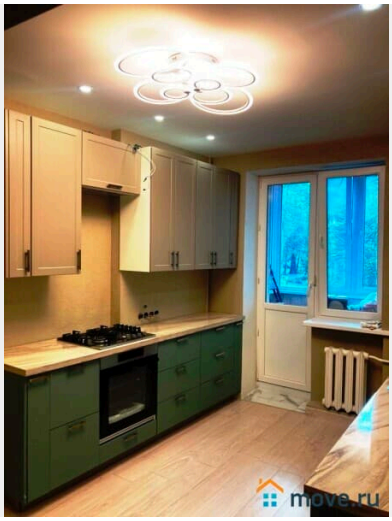
move.ru

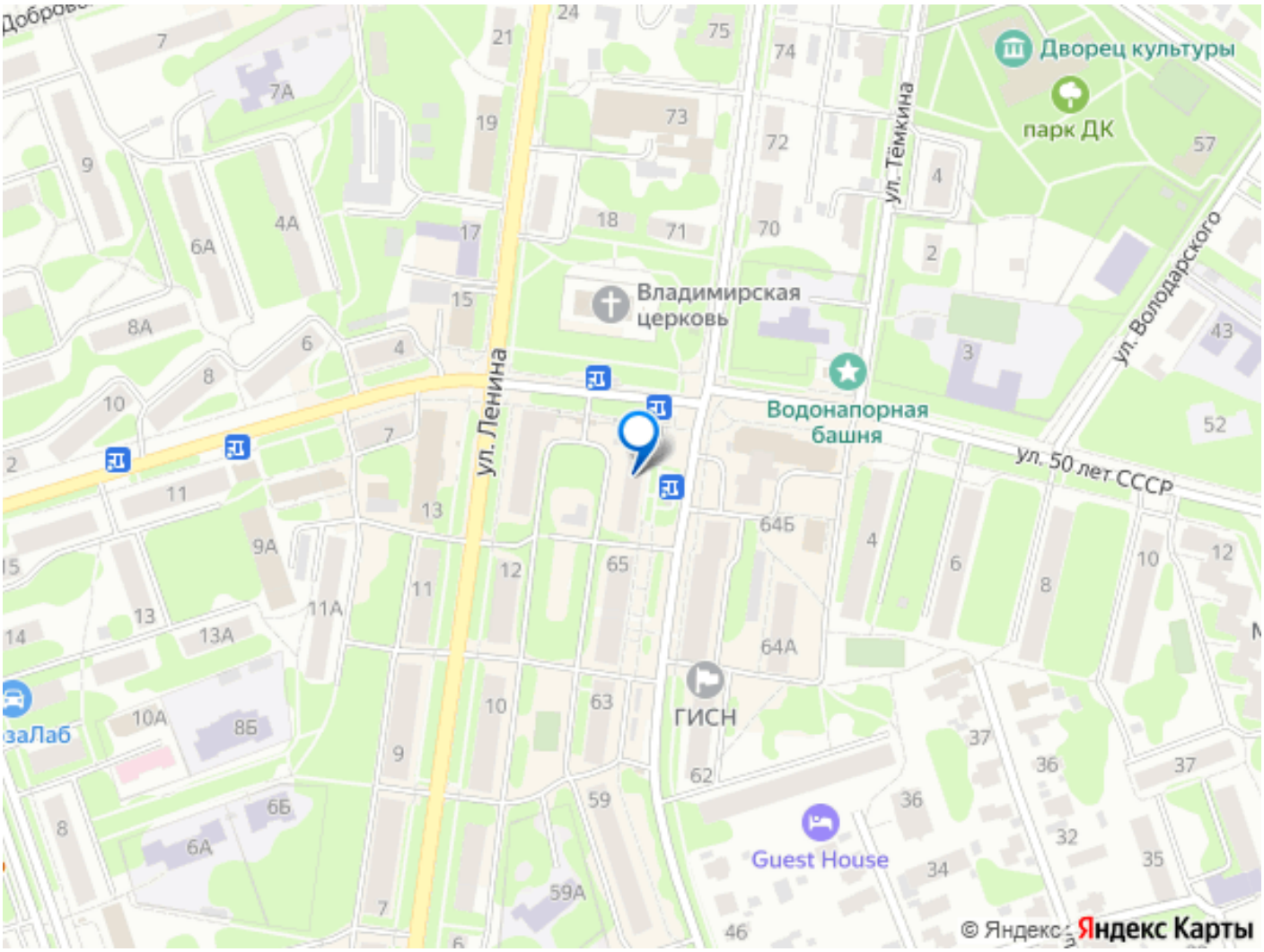

Move.ru - вся недвижимость России