move.ru
10 лет вместе

https://vladimir.move.ru/objects/6912143843

Создано: 26.10.2023 в 08:51

Обновлено: 16.01.2026 в 15:36

Виктория

79065582971

Муром, улица Лаврентьева, д. 7

2 500 ₽

Муром, улица Лаврентьева, д. 7

для заметок

Улица

улица Лаврентьева

Квартира

Количество комнат	1
Жилая площадь	28 м^2
Площадь кухни	3 м^2
Общая площадь	31 м^2
Этаж	1/2

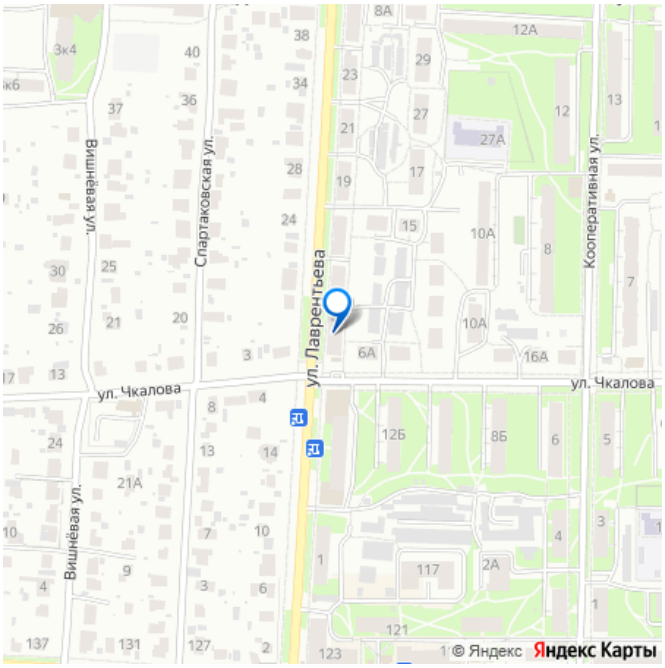

Детали объекта

Тип сделки	Сдаю
Раздел	Квартиры на сутки
Тип санузла	совмещенный
Покрытие пола	ламинат
Вид из окна	во двор

Ремонт

евро

Заселение с детьми

да

интернет, мебель, мебель на кухне, телевизор, стиральная машина, холодильник

Описание

•Собственник •Отчётные документы предоставляем по запросу (дополнительная оплата не требуется). •Чистота Уважаемые гости города! Предлагаем Вам для проживания уютную, чистую квартиру в тихом районе Мурома. До всех достопримечательностей 10 минут на автомобиле. Наш город совсем не большой. Цена в объявлении указана при проживании до 2 человек от 5 суток. Стоимость в каждом отдельном случае обсуждается перед бронированием и зависит от дат, количества гостей и срока проживания (цена в выходные и праздничные дни, а также в дни повышенного спроса может отличаться). Уважаемые гости, просим обратить внимание, что в случае более раннего отъезда и уменьшения срока проживания итоговая стоимость не меняется и перерасчет не производится. Поэтому просим внимательно и ответственно отнестись к выбору дат проживания. В квартире выполнен отличный капитальный ремонт 2022 года, вся мебель и техника новая. Есть все необходимое для кратковременного проживания: кондиционер, телевизор Smart TV, Wi-Fi, чайник, холодильник, микроволновая печь, стиральная машина, постельные принадлежности, полотенца. •Размещение с животными- строго запрещено. •Курение в квартире - строго

запрещено. •Недопустимо нахождение в квартире гостей, не обозначенных при бронировании. •Уборка не входит в стоимость проживания, поэтому квартиру необходимо поддерживать в порядке (выносить за собой мусор, приводить в порядок посуду после приготовления пищи , убирать за собой случайно пролитое, рассыпанное, соблюдать правила проживания). •При размещении вносится страховой залог (от 2000 руб) за сохранность имущества, соблюдение правил дома и надлежащее состояние квартиры при отъезде (возвращается после отъезда, осмотра состояния квартиры и финальной уборки). Размер залога зависит от количества человек и срока проживания. При несоблюдении правил проживания или порчи имущества залог может быть удержан частично или полностью. •Размещение строго при наличии паспорта. •Прошу обратить внимание, мы не размещаем гостей, находящихся в состоянии алкогольного или наркотического опьянения. •Размещение гостей младше 23 лет по согласованию (о дополнительных условия бронирования для лиц младше 23 лет - просьба обращаться в сообщениях). Размещение с 14.00 Расчётный час 12.00 (отъезд до 12.00). Принимаем заблаговременные бронирования при проживании от 4 суток. Для размещения на меньший срок просьба обращаться в день размещения. •Для встреч с друзьями, проведения праздников,вечеринок и других подобных мероприятий квартира не сдаётся. Квартира сдаётся только для проживания. •Предоставляем отчетные документы (договор аренды+кассовый чек с qr-кодом). Для Вашей безопасности в подъезде дома ведётся видеонаблюдение. С радостью отвечу на все интересующие Вас вопросы!

Всегда Вам рады!

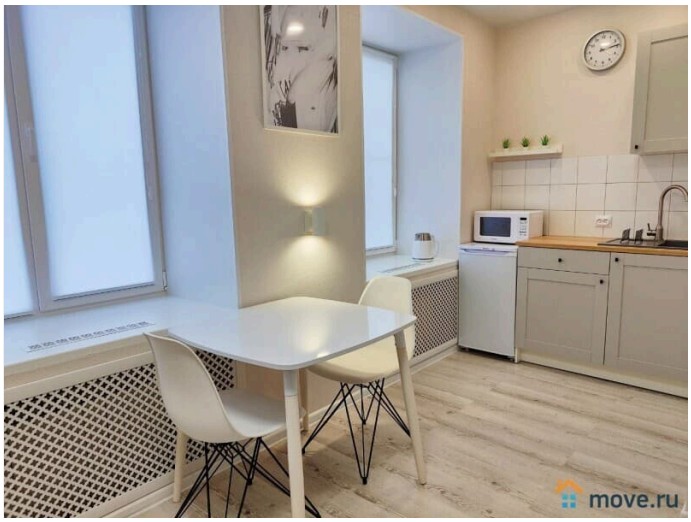

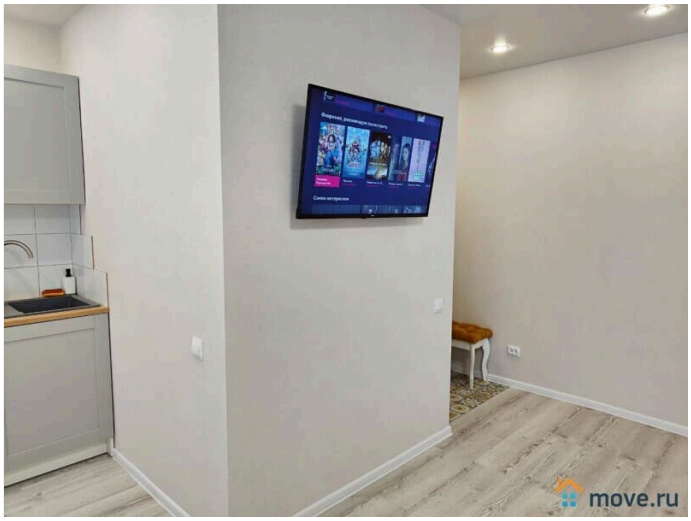

move.ru

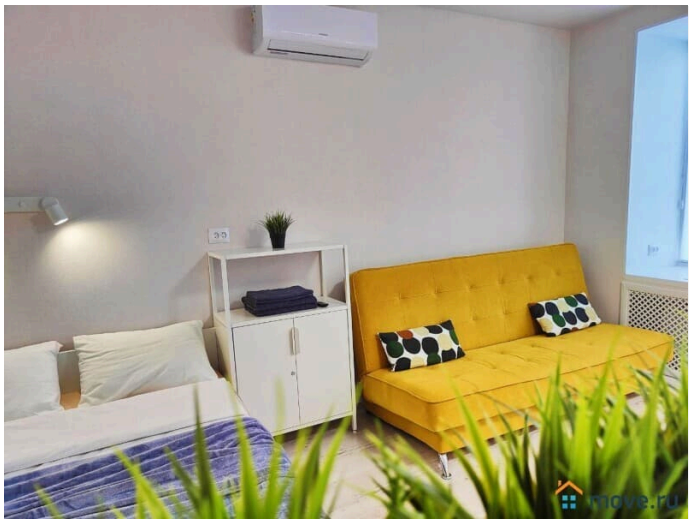
move.ru

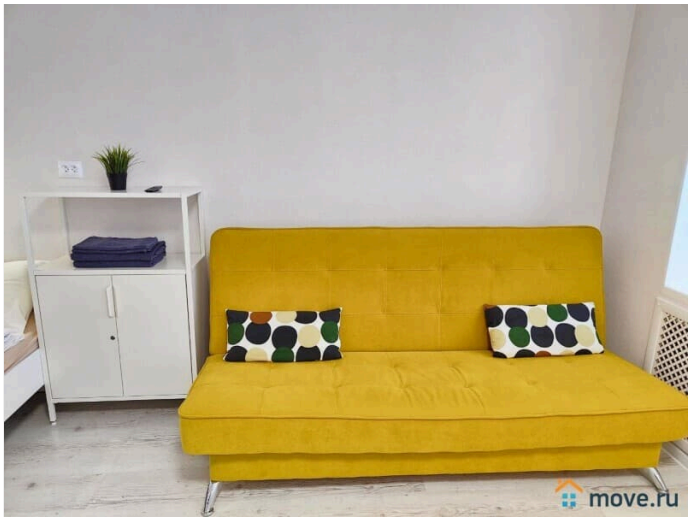
move.ru

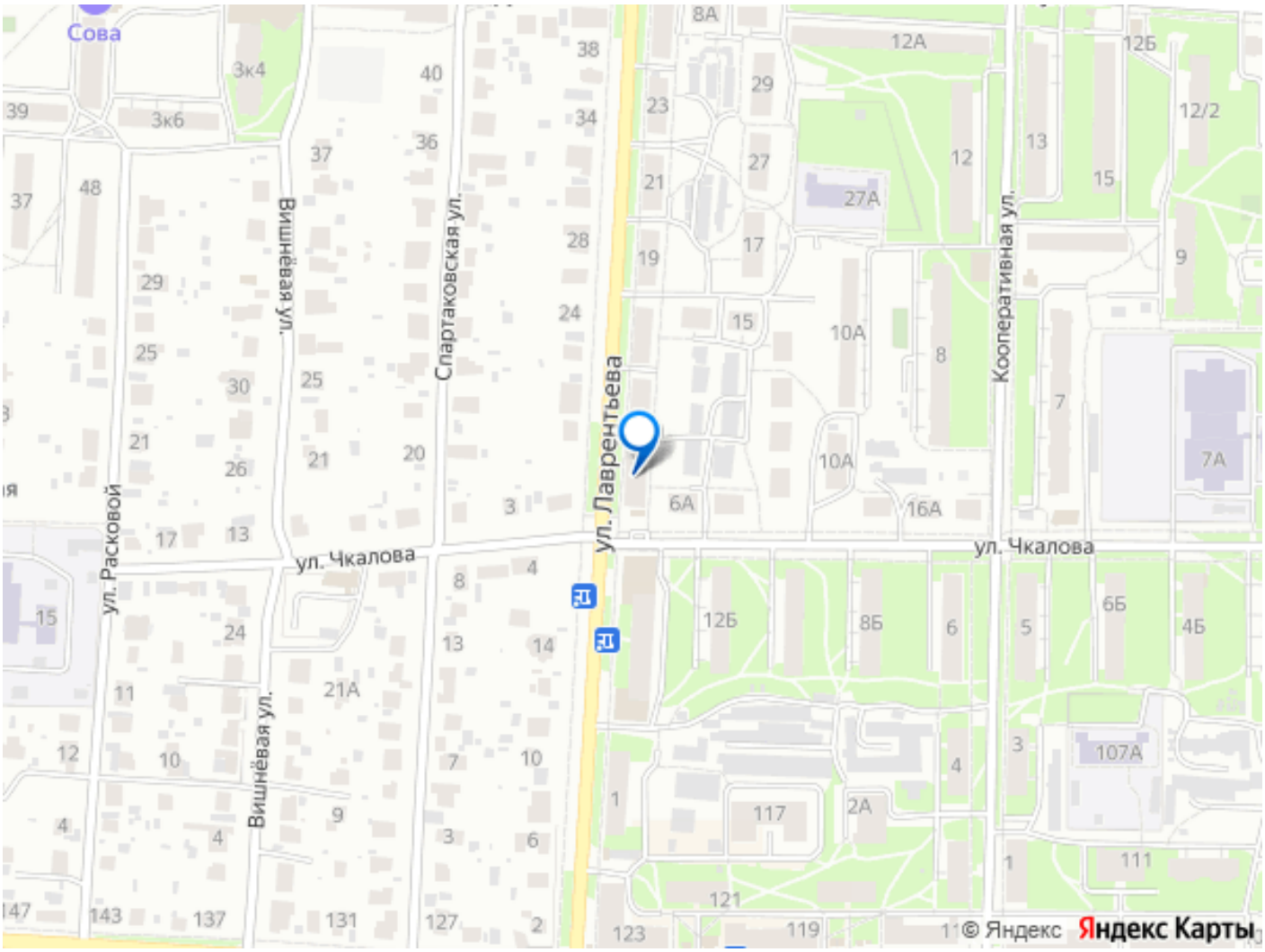
Сова
ул. Расковой
Вишнёвая ул.
Спартаковская ул.
ул. Лаврентьева
ул. Чкалова
Кооперативная ул.
© Яндекс
Яндекс Карты