move.ru
10 лет вместе

https://vladimir.move.ru/objects/9289154564

Создано: 08.02.2026 в 02:28

Обновлено: 11.02.2026 в 02:29

Отдел продаж, Строим Групп

89251234567

Владимирская область, Ковров, ул. Строителей, з/у 43/1

6 731 926 ₽

Владимирская область, Ковров, ул. Строителей, з/у 43/1

для заметок

Улица

улица Строителей

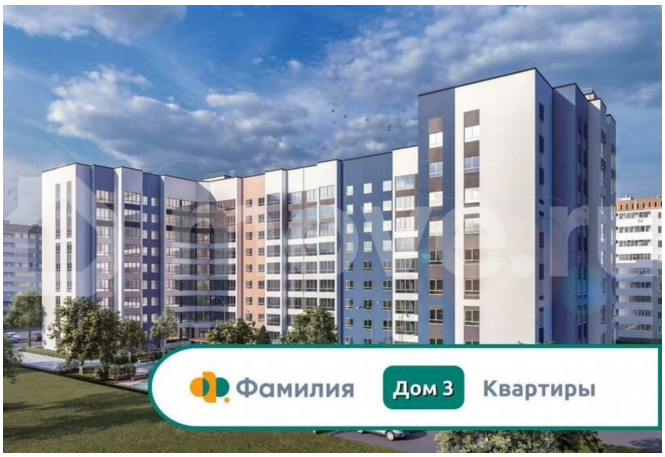

Квартира

Количество комнат

2

Общая площадь

62.7 м^2

Этаж

4/9

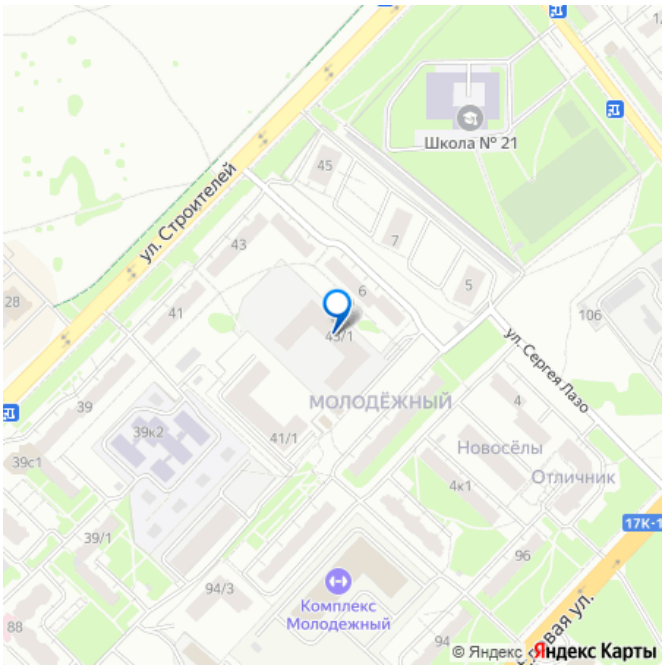

Детали объекта

Тип сделки

Продам

Раздел

Квартиры

Ремонт

с отделкой

Квартира в новостройке

да

Описание

Особенностью этой двухкомнатной квартиры является объединенная с кухней гостиная общей площадью почти 20 квадратных метров! Помещение разделено на зоны для

приготовления пищи, где можно установить кухонный гарнитур и большой обеденный стол для всей семьи, и ТВ-зону, где поместится хороший просторный диван. Из кухни имеется выход на лоджию (больше 3 кв. м.), которая будет остеклена 2-камерным стеклопакетом при сдаче дома. При такой планировке совмещенной кухни и гостиной, неоспоримым преимуществом этой двухкомнатной квартиры являются две отдельные комнаты. Одну из них, можно использовать под спальную комнату, где можно установить широкую кровать или раскладной диван и вместительный шкаф для одежды. А вторую комнату можно использовать в качестве детской или кабинета. Интересным и полезным решением в этой двухкомнатной квартире стали два санузла! Один - полноценный, площадью больше 5,5 квадратных метра, где можно установить раковину, ванну или душевую кабину, а второй - небольшой, площадью 2,2квадратных метра, с отдельным унитазом. Для семьи с детьми - очень актуальное решение.Отдельное внимание стоит обратить на помещение рядом с большим санузлом – в нём можно организовать отдельную постирочную комнату или гардеробную. В изолированной прихожей площадью 9 квадратных метров предусмотрено место для установки шкафа для хранения верхней одежды и обуви. Доступны такие способы покупки, как наличные, ипотека от ведущих банков (в т.ч. все программы с субсидиями и господдержка), ипотека со снижением ставки за счёт застройщика, рассрочка до 2 лет напрямую от застройщика. В цену квартиры сразу входит ремонт в формате White Box с гарантией на все работы!

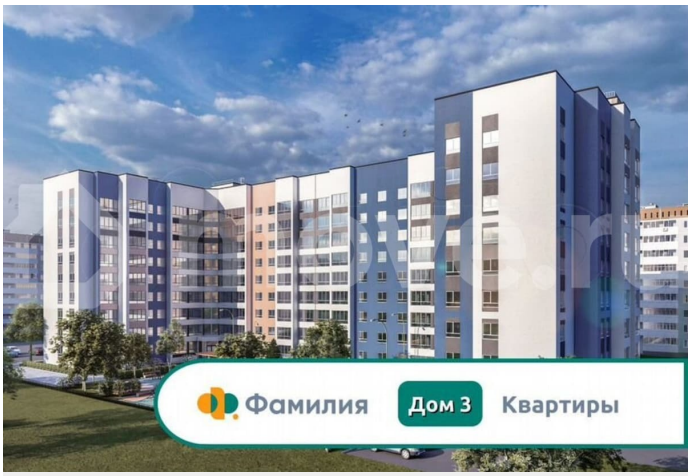

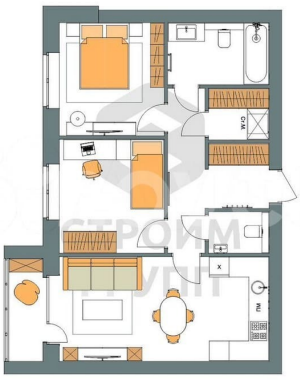

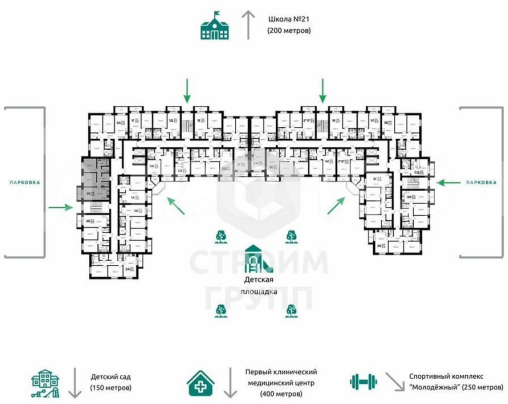

Фамилия
жилой комплекс

Вид из окна

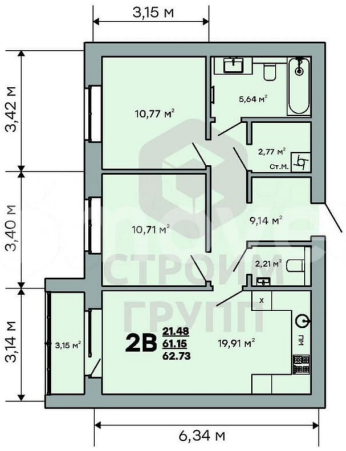

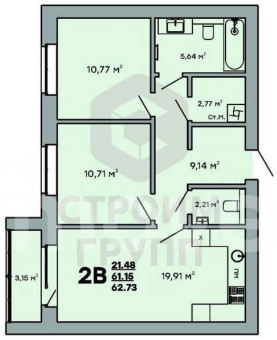

с отделкой
White Box

панорамное
остекление
лоджии

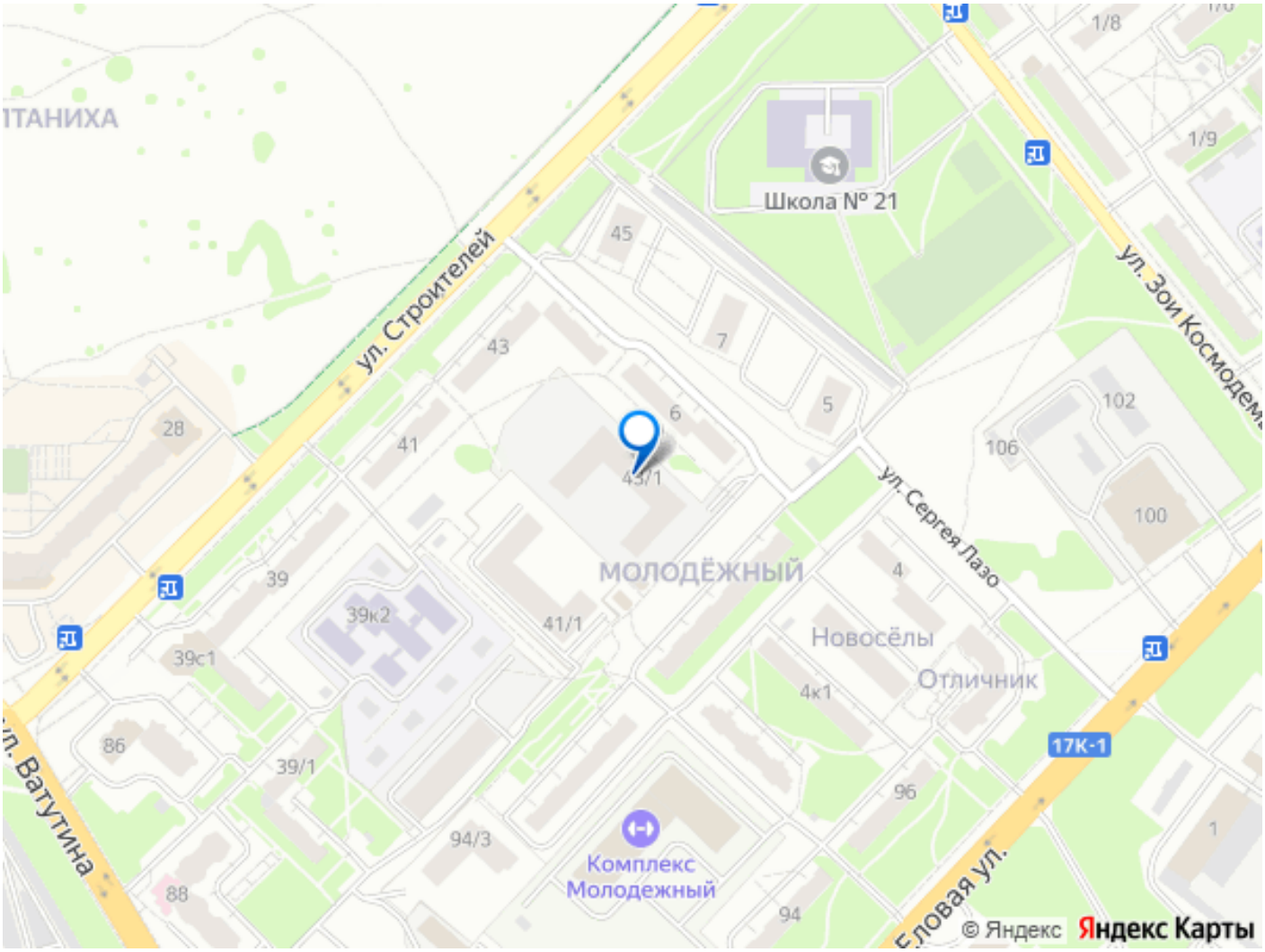

Move.ru - вся недвижимость России