move.ru
10 лет вместе

https://vladimir.move.ru/objects/9291506392

Создано: 10.03.2026 в 10:38

Обновлено: 10.03.2026 в 17:59

Яна Эдуардовна Матвеева, ЭТАЖИ Ковров

79101809194

Владимирская область, Ковров, Сосновая улица, 15/2

1 180 000 ₽

Владимирская область, Ковров, Сосновая улица, 15/2

для заметок

Улица

улица Сосновая

Квартира

Площадь кухни	3 м^2
Общая площадь	18.4 м^2
Этаж	2/5

Детали объекта

Тип сделки	Продам
Раздел	Квартиры
Покупка в ипотеку	да

возможна ипотека, парковка

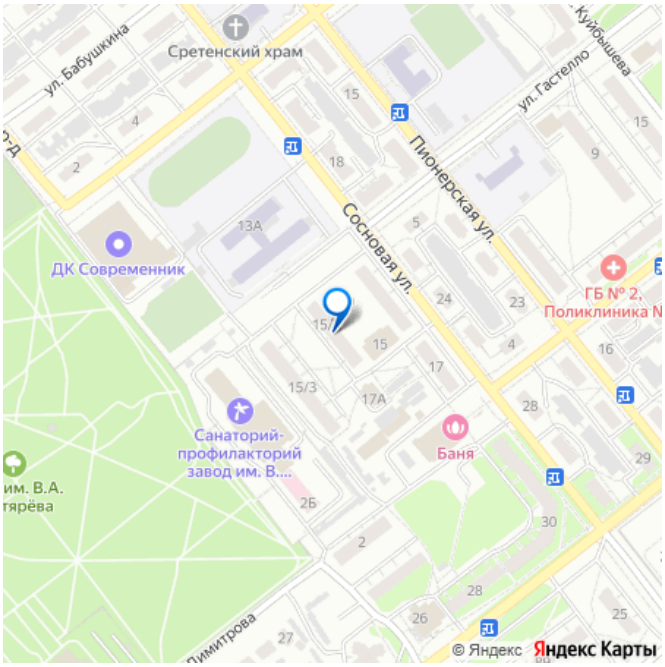

Описание

Предлагаю к покупке уютную гостинку-студию. Расположена на 2 этаже кирпичного дома. Тихие и спокойные соседи по тамбуру. В квартире сделан косметический ремонт: -окно пвх -установлена новая батарея -

заменена электропроводка -оборудована полноценная ванная -новая сантехника - водонагреватель -натяжные потолки - металлическая входная дверь В шаговой доступности вся инфраструктура необходимая для жизни, школа, садик, магазины, аптеки, парк им. Дегтярева, хорошая транспортная развязка. Один взрослый собственник. Ни кто не зарегистрирован. Без долгов и обременений. Оперативный показ Код пользователя: 174518 Номер в базе: 11978891

move.ru

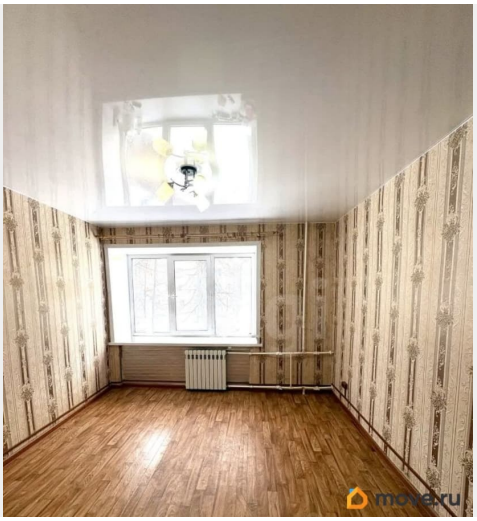
move.ru

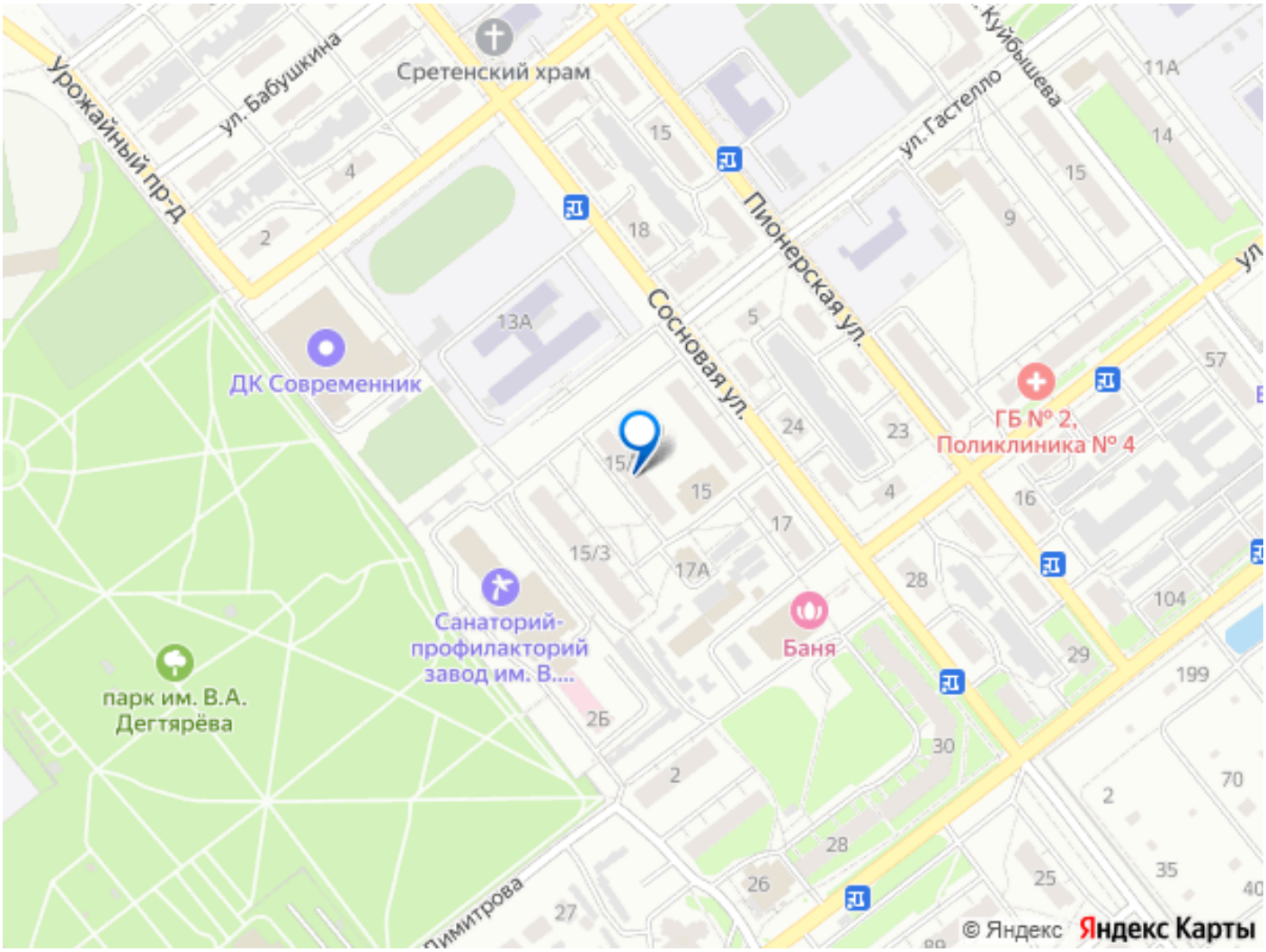
Сретенский храм
ул. Бабушкина
Урожайный пр-д
Куйбышева
ул. Гастелло
Пионерская ул.
Сосновая ул.
ДК Современник
ГБ № 2, Поликлиника № 4
Санаторий-профилакторий завод им. В....
Баня
парк им. В.А. Дегтярёва
Димитрова
© Яндекс
Яндекс Карты