move.ru
10 лет вместе

https://vladimir.move.ru/objects/9290183263

Создано: 18.02.2026 в 17:20

Обновлено: 09.03.2026 в 01:10

Елена Носовец, частное лицо

7(931)898-86-99

Владимирская область, Александровский муниципальный округ, Струнино, улица Дзержинского, 38

8 500 000 ₽

Владимирская область, Александровский муниципальный округ, Струнино, улица Дзержинского, 38

для заметок

Улица

Дзержинского переулок

ТП - Торговое помещение

Общая площадь

191.2 м^2

Детали объекта

Тип сделки

Продам

Раздел

Коммерческая недвижимость

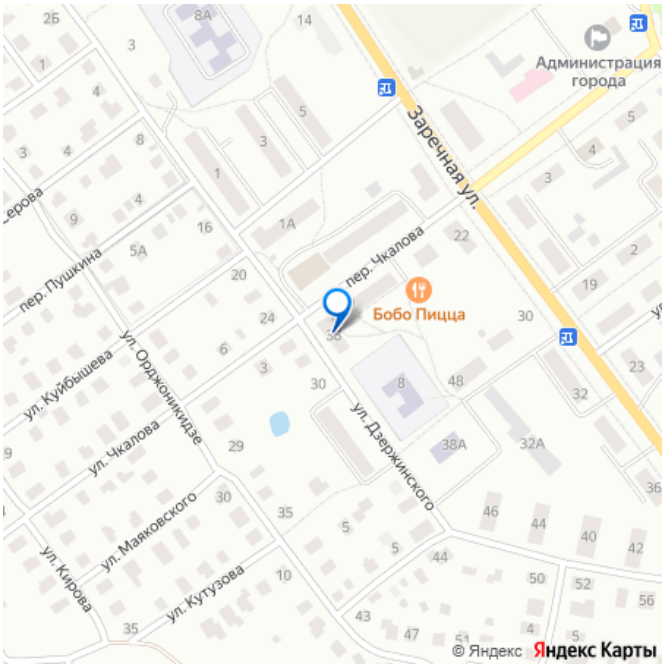

Описание

Продаю помещение в торговом комплексе площадью 191.2 кв.м. Помещение располагается в 2-этажном здании. Располагается на 1 этаже здания, возможное назначение - свободное назначение. Высота потолков 3 м., внутри типовой ремонт, на полу плитка, одна мокрая точка, тип окон - обычные. Вход в помещение - отдельный с улицы. Торг уместен. [#8068366#]

ДИЛИЖАНС
ПИТЬЕВАЯ
ВОДА
move.ru

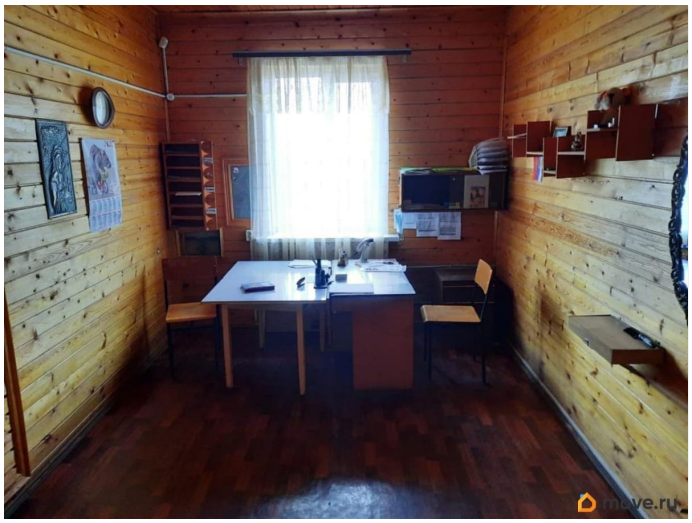
move.ru

ДИЛИЖАНС
move.ru

move.ru

move.ru

move.ru

move.ru

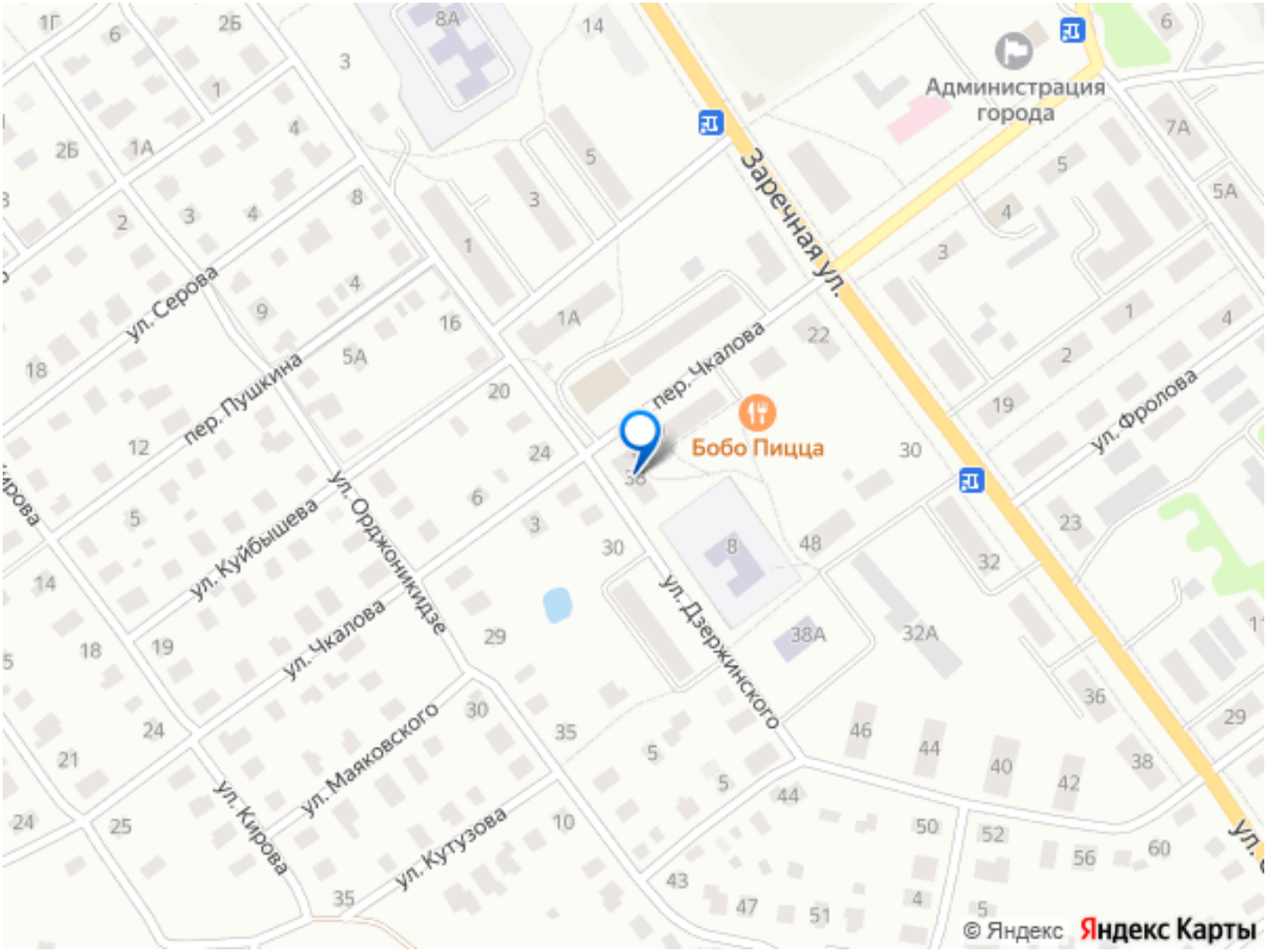

Move.ru - вся недвижимость России